

Solec-Zdrój, dnia 14.09.2017r.

## **ZAPYTANIE OFERTOWE**

Gmina Solec-Zdrój zaprasza do składania ofert cenowych na ustalenie/wskazanie przebiegu części działki stanowiącej drogę gminną, działki o nr ewid. 91 położonej w miejscowości Zagaje Kikowskie na długości ok 200m wg załącznika graficznego

### **I. Nazwa Zamawiającego:**

Gmina Solec-Zdrój  
ul.1 Maja 10  
28-131 Solec-Zdrój  
NIP: 655-18-79-623

### **II. Przedmiot zamówienia:**

Przedmiotem zamówienia jest ustalenie/wskazanie przebiegu części działki stanowiącej drogę gminną, działki o nr ewid. 91 położonej w miejscowości Zagaje Kikowskie na długości ok 200m wg załącznika graficznego.

(na odcinku: od granicy zachodniej dz. 256 na długości dz. 257 oraz 258 położonych w Kikowie oraz na długości dz. 8 i 11 położonych w m. Zagaje Kikowskie - pokazanej na załączniku graficznym).

Utrwalenie punktów granicznych znakami granicznymi betonowymi oraz sporządzenie odpowiednich dokumentów.

### **III. Kryteria oceny i wyboru oferty :**

Zamawiający dokona wyboru Wykonawcy, którego oferta będzie najkorzystniejszą pod względem ceny brutto dla całego zamówienia.

### **IV. Termin i miejsce składania ofert :**

Ofertę należy złożyć do dnia 28 września 2017 r. do godz. 15:00 na adres Gminy Solec-Zdrój, ul.1 Maja 10, 28-131 Solec-Zdrój z dopiskiem "Oferta na ustalenie/wskazanie przebiegu drogi w m. Zagaje Kikowskie" lub za pomocą poczty elektronicznej na adres [grzegorz.jablonski@solec-zdroj.pl](mailto:grzegorz.jablonski@solec-zdroj.pl)

### **V. Termin realizacji zamówienia :**

2 miesiące od dnia podpisania umowy

### **VI. Opis sposobu przygotowania oferty :**

Ofertę należy złożyć na przygotowanym formularzu ofertowym – załącznik nr 1.

Zastrzega się prawo do unieważnienia zapytania ofertowego na każdym etapie konkursu bez podania przyczyny.

**WÓJT**  
*mgr inż. Adam Pałys*

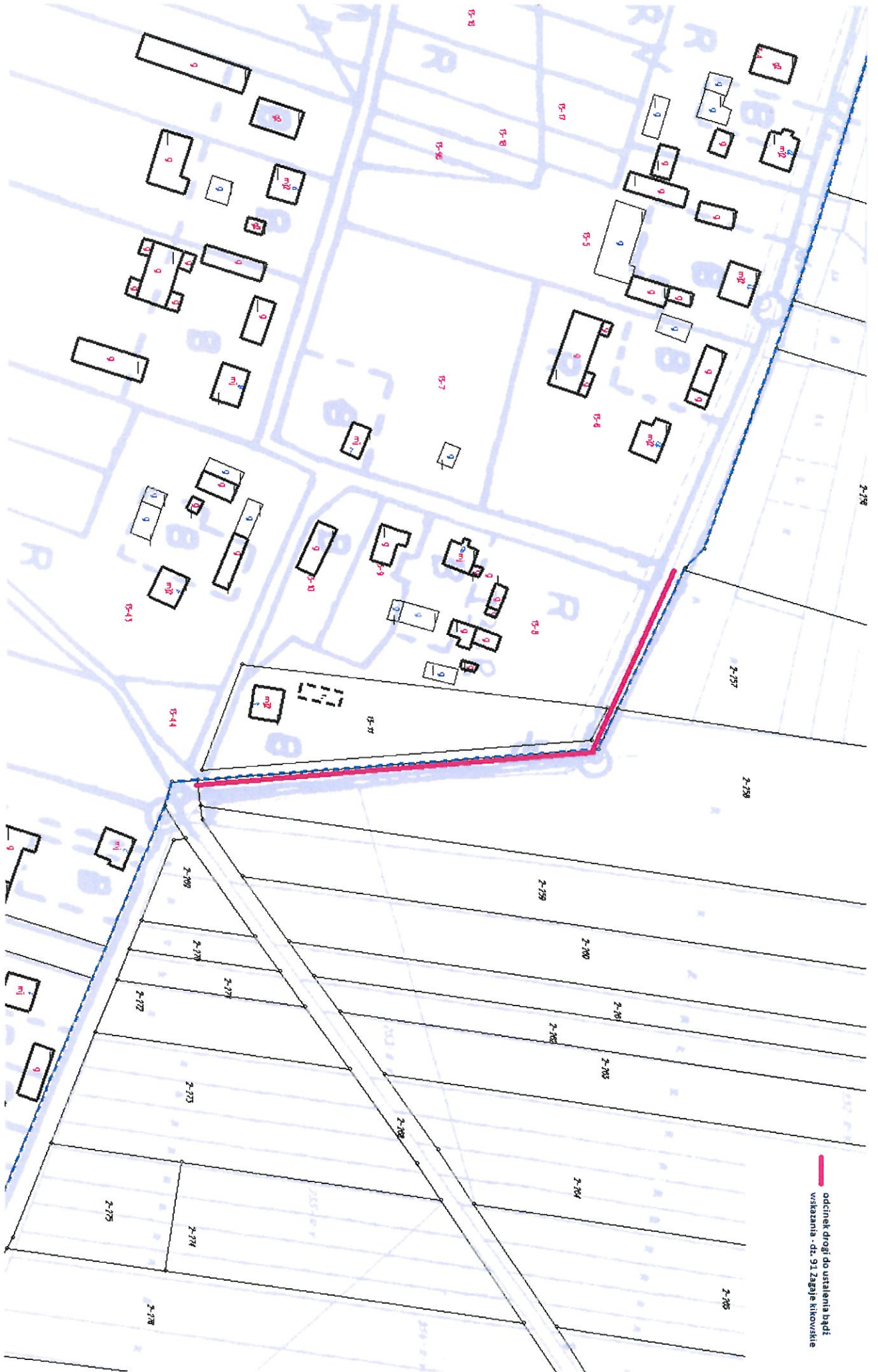

— odcinek drogi do ustalenia bzdzi  
wskazania - dt. 31 Zagajle Kikowskie